

COMMUNE D'AMBARES ET LAGRAVE

Propriété appartenant aux Consorts BONNAUD

25 rue de Pelet

PLAN DE SITUATION

| | | | |
|------------|------------|------------------|---------------|
| CADASTRE | | ECHELLE : 1/2000 | |
| Section | : AL | Plan dressé le | : 1 août 2022 |
| N° | : 161 | Dossier n° | : 6192-22 |
| Contenance | : 55a 24ca | | |

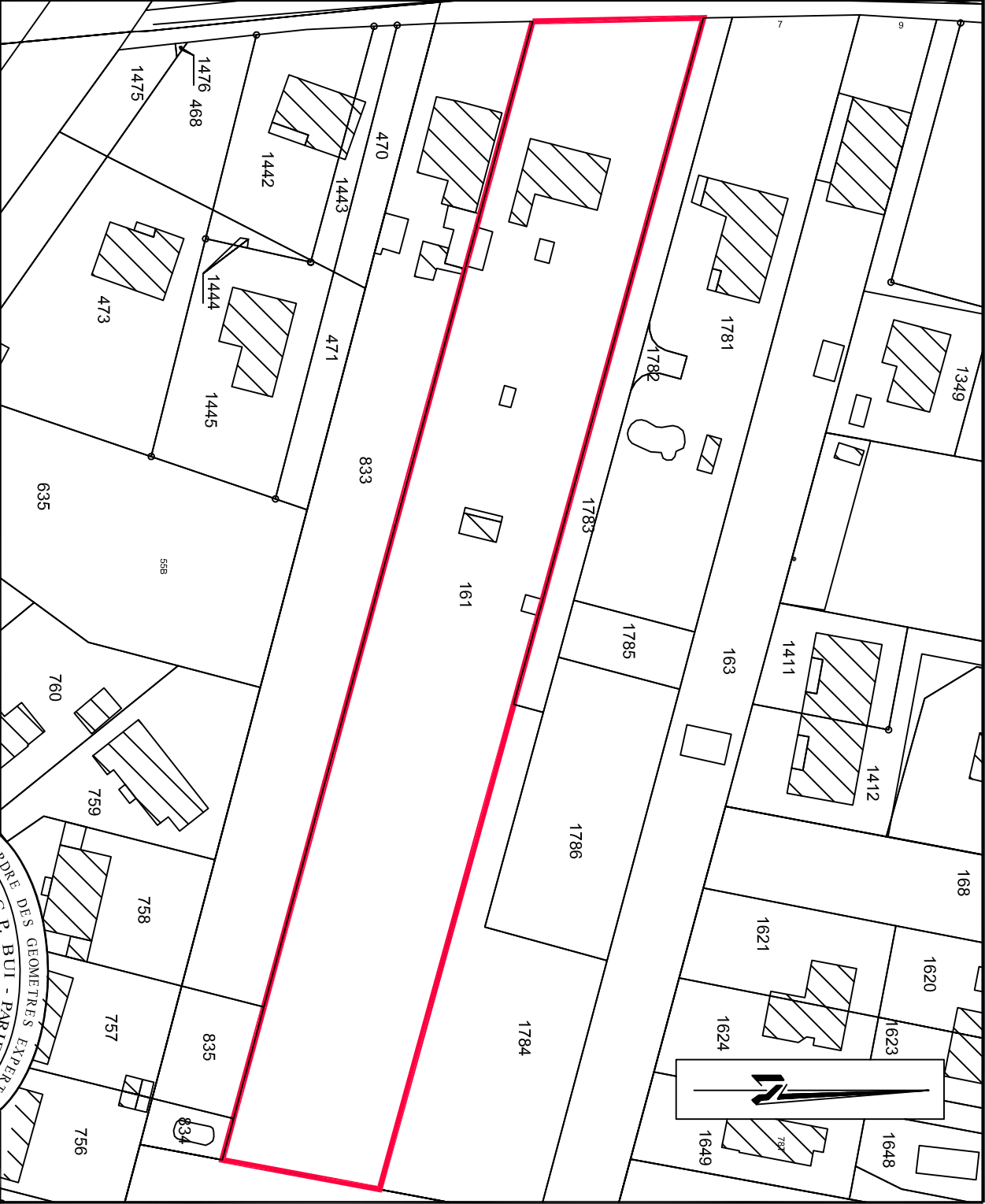

Plan dressé par la S.C.P. Bernard BUI - Jean-Marc PARIES, Géomètres-Experts associés,
Résidence Martinon Bât. B, rue de l'Abbé Mounier 33170 GRADIGNAN Tél: 05 56 89 09 54
Bureau secondaire : Z.A. Auguste IV, 7 impasse Lou Hau 33610 CESTAS Tél: 05 56 78 87 82

PLAN DE SITUATION

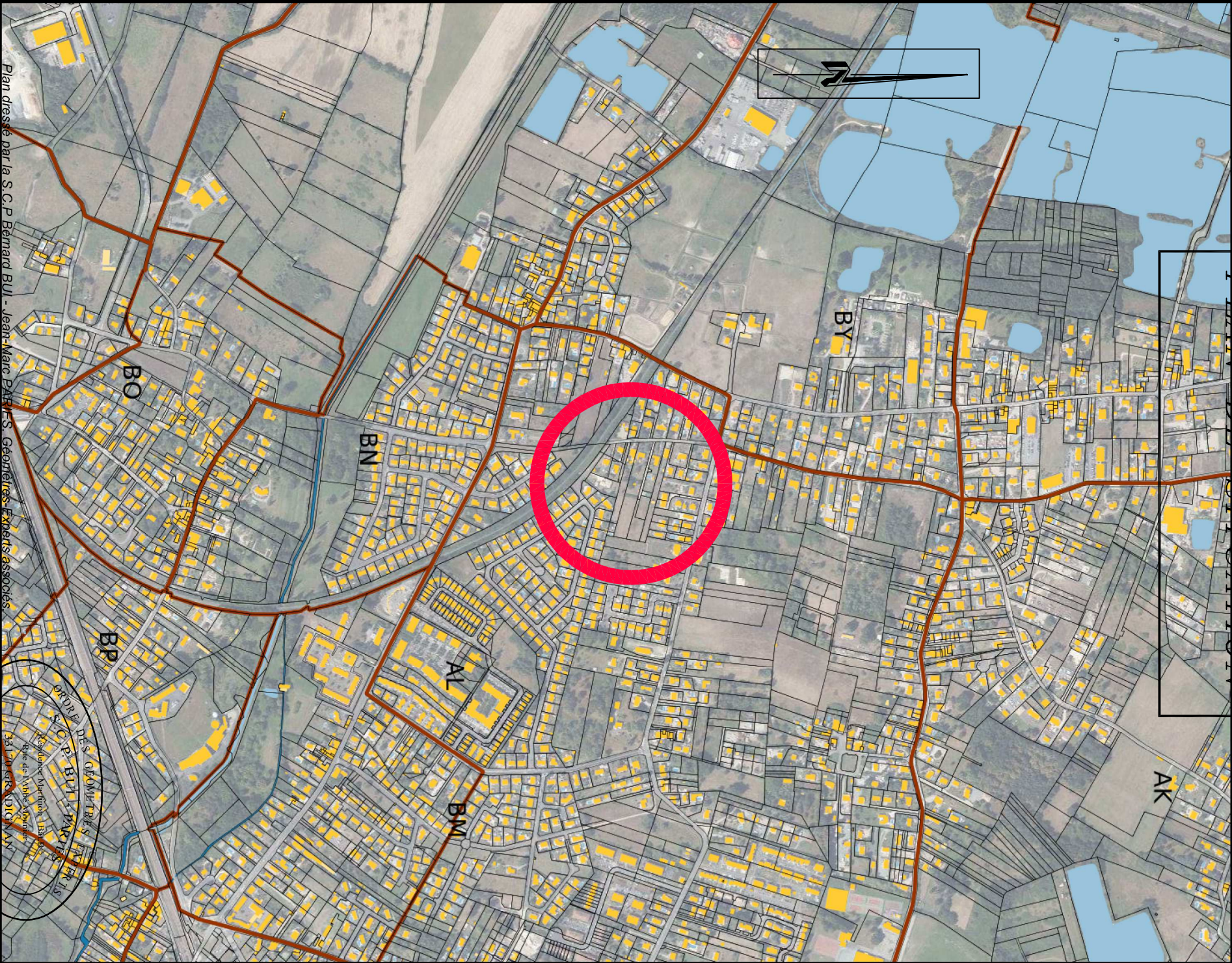

Plan dressé par la S.C.P. Bernard BUI - Jean-Marc PARIES, Géomètres-Experts associés,
Résidence Martinon Bât. B, rue de l'Abbé Mounier 33170 GRADIGNAN Tél: 05 56 89 09 54
Bureau secondaire : Z.A. Auguste IV, 7 impasse Lou Hau 33610 CESTAS Tél: 05 56 78 87 82

